おおるり

第41号

みなみかやべ荘　広報誌　平成27年7月発行

「創意工夫の年に」

社会福祉法人 函館共愛会 みなみかやべ荘　施設長　柴田　勇

時が経つのは早いもので、みなみかやべ荘での就任一年目があっと言う間に過ぎました。

この一年、大過無く施設運営が行えたのは、入居者様・利用者様をはじめ、ご家族皆様の温かいご支援・ご協力が有ったからこそと思っております。この場をお借りして心から感謝申し上げます。そして職員の皆さん、種々支えて頂き有難う御座います。

４月に介護保険制度が改定されました。我々介護保険施設にとっては厳しい内容で、施設運営について、一段の努力が求められております。運営が厳しく成るに伴い、色々な部分で介護サービス内容が低下するのではと心配される方もおられると思いますが、今まで以上のサービスを提供出来る様に職員一同、創意工夫に努めますので、皆様におかれましては、これからも御指導、御支援を頂けます様、どうぞ宜しくお願い申し上げます。

花見会

五月十五日、施設に咲く満開の八重桜の中、みなみかやべ荘ホールにて花見会が行われました。ご家族の方々も四十名近く参加され、余興の見物や、施設にて手作りさせて頂いている花見弁当を食べられるなど、楽しい時間を過ごされました。

余興は、函館市内などを中心に活躍されている黎明会の青山光雄様が三味線演奏や、津軽民謡など多彩な芸を披露してくださいました。

余興を披露して下さった青山光雄様、行事に参加してくださったご家族の方々、お忙しい中大変ありがとうございました。

ひろめ舟まつり

この地域が大いに盛り上がる海の祭り、ひろめ舟祭り。

舟漕ぎ競争の函館共愛会理事長杯に二年続けて女性職員が参加しました。

今年こそ一位を目指し練習にも熱が入り、仕上がりも順調でした。後は本番で力を出し切るだけ。

いざ舟漕ぎ競争スタート。

上位チームと競り合うも、一位には手が届きませんが、輝かしい三位をいただきました。

このにこやかな笑顔は力を出し切った証。

大健闘でした。

新人紹介

今年度より、みなみかやべ荘に勤務致しました三名の職員を紹介します。

鎌田 典子（介護職員）

昨年九月からパート職員として働かせて頂いている鎌田です。みなみかやべ荘の入居者の皆様に、気持ち良く安心して過ごして頂けるよう務めていきたいと思いますのでよろしくお願いします。

北島 広枝（介護職員）

四月二十日から、パート職員として勤務しています北島広枝です。入居者の皆様と日々楽しく過ごせるよう、努めていきたいと思いますのでよろしくお願いします。

池田 美佳（介護職員）

昨年九月一日より勤務させて頂いています。まだまだ不慣れな所も多く、皆様に迷惑をかける事もあると思いますが、少しでも皆様の笑顔が増えるよう、自分も笑顔で頑張っていきたいと思います。よろしくお願いします。

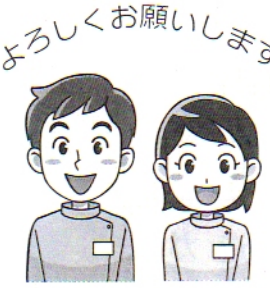

デイサービス

デイサービスの今年の企画は野菜栽培です。利用者様と共に、作物を育てる楽しみ、収穫の喜びを分かち合いたいと思います。

また、周辺の整備も進め、お天気の良い日に、ちょっとしたお茶会ができるような、利用者様の憩いの場になればと考えております。

これからも利用者様に楽しんでいただける環境を作っていきたいと思います。

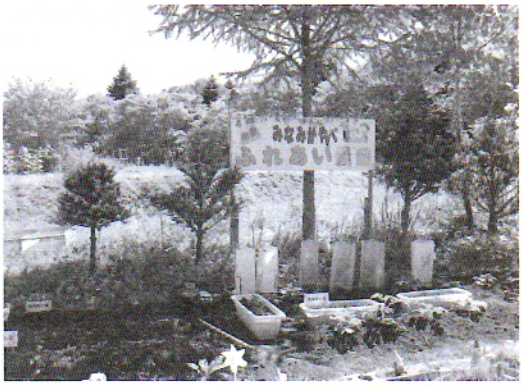

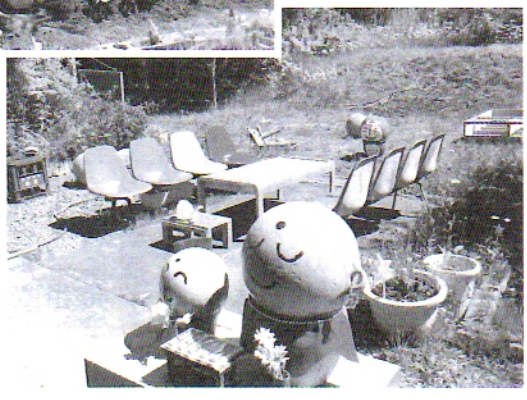

法話会

月に一度、施設内ホールにて町内仏教会様のボランティアによる「法話会」がとり行われております。入居者様も毎月楽しみに参加されております。特にご自分の檀家であった住職さんが来荘された際には、より一層の笑顔が見られております。

ボランティアへのご協力に感謝

年間を通して、施設内清掃やガラス清掃、春は花壇の造成、夏は花壇の整備等、町内各ボランティア団体の皆様には家業のお忙しい中、ご協力頂き有り難うございます。

寄付物品ありがとうございました

（平成二十六年七月～平成二十七年五月）

◆**寄贈品**（順不同）

・東雲町　函館市赤十字奉仕団　様
・川汲町　星組　渡辺土建㈱　様
・川汲町　皆川直孝　様
・木直町　佐藤博幸　様
・川汲町　八港石油　様
・西桔梗町　池見石油店㈱　様
・川汲町　川汲女性部　様
・安浦町　匿名希望　様

※寄付物品受け取り時に、掲載許可の確認が取れた方のみを記載させていただいております。未確認及び掲載拒否の方は控えさせていただきましたが、皆様に心より感謝申しあげます。

※写真の掲載については許可をいただいております。

編集後記

みなみかやべ荘広報誌を手に取り読んで頂きありがとうございます。南茅部地区の大きな行事である。ひろめ舟祭りも終わり、南茅部地区が繁忙期を迎える頃かと思います。当施設においても、夏場に発生する食中毒等の感染症予防に努めている所でございます。

繁忙期に際しての短期入所のご利用や、入居申し込み等に関してのご相談は随時受け付けておりますので、お気軽にみなみかやべ荘へお電話頂きたいと思います。

発行日／平成27年７月１日
編集発行／〒041-1611
函館市川汲町986番地13
社会福祉法人函館共愛会
特別養護老人ホームみなみかやべ荘
TEL　0138－25－5300
FAX　0138－25－5874
デイサービスセンターみなみかやべ荘
TEL　0138－25－3438